

	DENOMINACIÓN	NIF
FONDO DE PENSIONES	KUTXABANK RENTA FIJA MIXTO 15 FP (F0085)	V79005070
ENTIDAD GESTORA	KUTXABANK PENSIONES S.A.U. (G0234)	A95799763
ENTIDAD DE INVERSIÓN	KUTXABANK GESTION, SGIIC, S.A.	A48267850
ENTIDAD DEPOSITARIA	KUTXABANK, S.A. (D0191)	A95653077
AUDITOR	PRICEWATERHOUSECOOPERS AUDITORES, S.L.	B48980007

INFORME 1º TRIMESTRE 2019

Nombre del Fondo de Pensiones:	KUTXABANK RENTA FIJA MIXTO 15 F.P.
Nombre del Plan de Pensiones:	KUTXABANK RENTA FIJA MIXTO 15 P.P.

POLÍTICA DE INVERSIÓN

Cartera compuesta por Renta Fija (en torno al 85%), principalmente del área euro, con una duración media orientada a conseguir la mayor rentabilidad para los partícipes en un horizonte de medio-largo plazo y por Renta Variable (hasta un máximo del 15%, no pudiendo estar nunca por debajo del 5%).

COMPOSICIÓN DE LA CARTERA

TIPO DE ACTIVO	TRIMESTRE ACTUAL	TRIMESTRE ANTERIOR
Renta fija	72,01%	80,43%
Renta Variable Española	0,65%	0,65%
Renta Variable Europea	5,43%	6,56%
Renta Variable Resto del Mundo	7,15%	6,75%
Futuros	0,08%	0,23%
Tesorería y Repos	14,68%	5,38%
TOTAL	100,00%	100,00%

Nota: La exposición en renta variable incluyendo futuros es del 14,67%

Patrimonio del fondo (en euros)	333.757.295,20	337.014.044,77
--	-----------------------	-----------------------

VALORES MÁS REPRESENTATIVOS DE LA CARTERA

FUT. EURO BOBL 060619	6,30%
KUTXABANK DIVIDENDO CLASE CARTERA FI	5,83%
KUTXABANK BOLSA INTERN. CLASE CART. FI	4,22%
LETRAS DEL TESORO 0% 14/06/2019	3,15%
DEUDA ESTADO 0,75% 30/7/2021	3,08%
FUT. EURO SCHATZ 06062019	2,68%
DEUDA ESTADO 2,75% 30/04/2019	2,31%
GOB. PORTUGAL 4,125% 14/04/2027	2,26%
FADE 0,85% 17/09/2019	2,12%
DEUDA ESTADO 1,40% 30/07/2028	1,98%

DISTRIBUCIÓN DE LA CARTERA DE RENTA FIJA POR PLAZOS

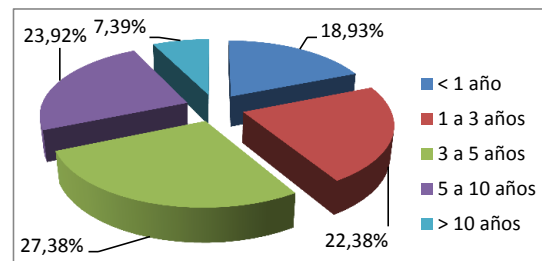

RESUMEN DE RENTABILIDADES Y EVOLUCIÓN DEL VALOR LIQUIDATIVO

Acumulada del último trimestre	2,94%
Acumulada del ejercicio 2019	2,94%
Último ejercicio económico (2018)	-4,13%
Últimos 3 años (2016-2018)	-0,93%
Últimos 5 años (2014-2018)	0,18%
Últimos 10 años (2009-2018)	2,89%
Últimos 15 años (2004-2018)	2,59%
Últimos 20 años (1999-2018)	2,73%

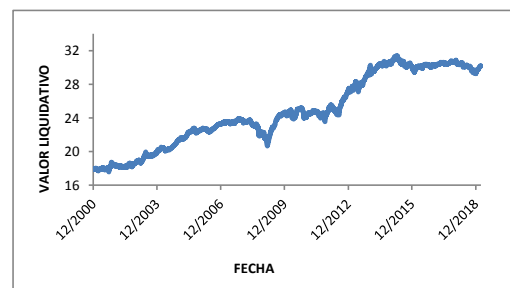

COMISIONES Y GASTOS (sobre el patrimonio)

Comisión de Gestión	1,30%
Comisión de Depósito	0,20%
Gastos por Liquidación de Operaciones	0,00%
Otros Gastos del Fondo	0,01%

NOTAS DE INTERÉS

- La Entidad Gestora y la Depositaria forman parte del mismo grupo, por lo que se han adoptado las medidas necesarias para garantizar la independencia entre ambas y evitar conflictos de interés.

- Las operaciones vinculadas que pudieran realizarse se efectúan en interés exclusivo de los Fondos de Pensiones de los que es Gestora, según procedimientos recogidos en su Reglamento Interno de Conducta.