

	DENOMINACIÓN	NIF
FONDO DE PENSIONES	KUTXABANK RENTA FIJA FP (F0025)	V48282719
ENTIDAD GESTORA	KUTXABANK PENSIONES S.A.U. (G0234)	A95799763
ENTIDAD DE INVERSIÓN	KUTXABANK GESTION, SGIIC, S.A.	A48267850
ENTIDAD DEPOSITARIA	KUTXABANK, S.A. (D0191)	A95653077
AUDITOR	PRICEWATERHOUSECOOPERS AUDITORES, S.L.	B48980007

## INFORME 1º TRIMESTRE 2019

<b>Nombre del Fondo de Pensiones:</b>	<b>KUTXABANK RENTA FIJA F.P.</b>
<b>Nombre del Plan de Pensiones:</b>	<b>KUTXABANK RENTA FIJA P.P.</b>

### POLÍTICA DE INVERSIÓN

La cartera del Fondo estará compuesta por Renta Fija en torno al 100%, principalmente del Área Euro, con una duración media orientada a conseguir la mayor rentabilidad para los partícipes en un horizonte de medio-largo plazo.

### COMPOSICIÓN DE LA CARTERA

TIPO DE ACTIVO	TRIMESTRE ACTUAL	TRIMESTRE ANTERIOR
Renta fija	89,24%	96,37%
Renta Variable Española	0,00%	0,00%
Renta Variable Europea	0,00%	0,00%
Renta Variable Resto del Mundo	0,00%	0,00%
Futuros	0,11%	0,29%
Tesorería y Repos	10,65%	3,34%
<b>TOTAL</b>	<b>100,00%</b>	<b>100,00%</b>

<b>Patrimonio del fondo (en euros)</b>	<b>128.405.029,83</b>	<b>132.028.510,47</b>
--	-----------------------	-----------------------

### VALORES MÁS REPRESENTATIVOS DE LA CARTERA

FUT. EURO BOBL 060619	10,68%
FUT. EURO SCHATZ 06062019	3,23%
GOB. VASCO 0,6% 30/04/2022	2,80%
BO. US TREASURY 2,75% 15/02/2028	2,37%
FADE 0,85% 17/09/2019	2,36%
FUT. EURO DOLAR 170619	2,15%
GOB. PORTUGAL 4,125% 14/04/2027	1,85%
DEUDA ESTADO 0,55% 30/11/2019 INFLACI	1,73%
BANCO SABADELL 0,55% 17/06/2019	1,64%
SANTANDER FRN 05/01/2023	1,48%

### DISTRIBUCIÓN DE LA CARTERA DE RENTA FIJA POR PLAZOS

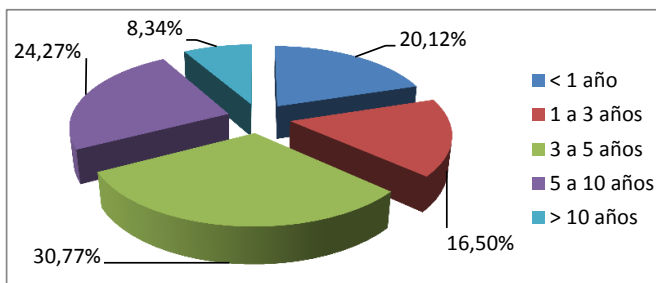

### RESUMEN DE RENTABILIDADES Y EVOLUCIÓN DEL VALOR LIQUIDATIVO

Acumulada del último trimestre	1,81%
Acumulada del ejercicio 2019	1,81%
Último ejercicio económico (2018)	-2,30%
Últimos 3 años (2016-2018)	-0,34%
Últimos 5 años (2014-2018)	0,52%
Últimos 10 años (2009-2018)	1,48%
Últimos 15 años (2004-2018)	1,52%
Últimos 20 años (1999-2018)	1,50%

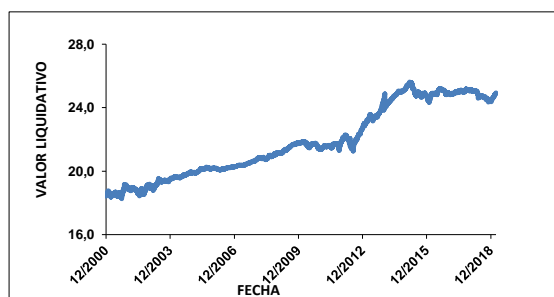

### COMISIONES Y GASTOS (sobre el patrimonio)

Comisión de Gestión	0,85%
Comisión de Depósito	0,20%
Gastos por Liquidación de Operaciones	0,00%
Otros Gastos del Fondo	0,01%

### NOTAS DE INTERÉS

- La Entidad Gestora y la Depositaria forman parte del mismo grupo, por lo que se han adoptado las medidas necesarias para garantizar la independencia entre ambas y evitar conflictos de interés.

- Las operaciones vinculadas que pudieran realizarse se efectúan en interés exclusivo de los Fondos de Pensiones de los que es Gestora, según procedimientos recogidos en su Reglamento Interno de Conducta.