

	DENOMINACIÓN	NIF
FONDO DE PENSIONES	KUTXABANK RENTA VARIABLE MIXTO 60 FP (F1446)	V95486494
ENTIDAD GESTORA	KUTXABANK PENSIONES S.A.U. (G0234)	A95799763
ENTIDAD DE INVERSIÓN	KUTXABANK GESTION, SGIIC, S.A.	A48267850
ENTIDAD DEPOSITARIA	KUTXABANK, S.A. (D0191)	A95653077
AUDITOR	PRICEWATERHOUSECOOPERS AUDITORES, S.L.	B48980007

## INFORME 2º SEMESTRE 2018

<b>Nombre del Fondo de Pensiones:</b>	<b>KUTXABANK RENTA VARIABLE MIXTO 60 F.P.</b>
<b>Nombre del Plan de Pensiones:</b>	<b>KUTXABANK RENTA VARIABLE MIXTO 60 P.P.</b>

### POLÍTICA DE INVERSIÓN

El fondo se configura como un Fondo de Renta Variable Mixta, de manera que invertirá hasta un máximo del 60% en renta variable, no pudiendo estar nunca por debajo del 30%.

### COMPOSICIÓN DE LA CARTERA

TIPO DE ACTIVO	SEMESTRE ACTUAL	SEMESTRE ANTERIOR
Renta fija	34,38%	35,58%
Renta Variable Española	8,32%	8,68%
Renta Variable Europea	20,99%	20,79%
Renta Variable Resto del Mundo	11,14%	12,49%
Futuros	1,09%	0,58%
Tesorería y Repos	24,09%	21,87%
<b>TOTAL</b>	<b>100,00%</b>	<b>100,00%</b>

Nota: La exposición en renta variable incluyendo futuros es del 56,04%

<b>Patrimonio del fondo (en euros)</b>	<b>121.065.539,98</b>	<b>101.293.339,26</b>
--	-----------------------	-----------------------

### VALORES MÁS REPRESENTATIVOS DE LA CARTERA

FUT. S&P 500 MINI 15/03/2019	8,57%
KUTXABANK BOLSA SECTOR. CLASE CARTERA FI	5,89%
FUT. EURO STOXX 50 Mar 19	5,38%
FUT. EURO BOBL 070319	5,36%
DEUDA ESTADO 0,75% 30/7/2021	3,82%
KUTXABANK BOLSA JAPON CLASE CARTERA FI	2,52%
KUTXABANK BOLSAS EMERG. CLASE CARTERA FI	2,49%
KUTXABANK BOLSA CLASE CARTERA FI	2,42%
LETRAS DEL TESORO 0% 14/06/2019	2,07%
LETRAS DEL TESORO 0% 08/03/2019	2,07%

### DISTRIBUCIÓN DE LA CARTERA DE RENTA FIJA POR PLAZOS

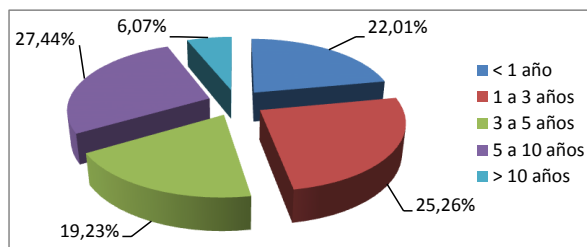

### DISTRIBUCIÓN DE LA CARTERA DE RENTA VARIABLE POR SECTORES

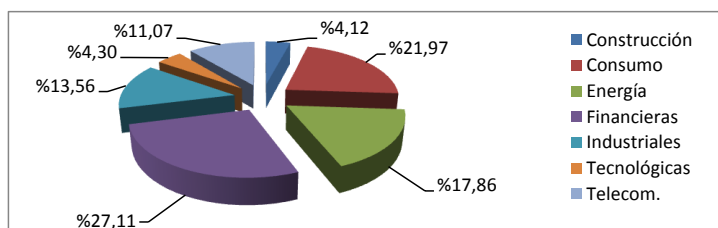

### RESUMEN DE RENTABILIDADES Y EVOLUCIÓN DEL VALOR LIQUIDATIVO

Acumulada del último semestre	-6,94%
Acumulada del ejercicio 2018	-8,73%
Último ejercicio económico (2018)	-8,73%
Últimos 3 años (2016-2018)	-0,50%
Últimos 5 años (2014-2018)	0,53%
Últimos 10 años (2009-2018)	3,86%
Últimos 15 años (2004-2018)	-
Últimos 20 años (1999-2018)	-

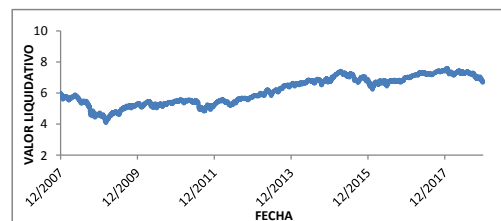

### COMISIONES Y GASTOS (sobre el patrimonio)

Comisión de Gestión	1,50%
Comisión de Depósito	0,20%
Gastos por Liquidación de Operaciones	0,00%
Otros Gastos del Fondo	0,00%

### NOTAS DE INTERÉS

- La Entidad Gestora y la Depositaria forman parte del mismo grupo, por lo que se han adoptado las medidas necesarias para garantizar la independencia entre ambas y evitar conflictos de interés.

- Las operaciones vinculadas que pudieran realizarse se efectúan en interés exclusivo de los Fondos de Pensiones de los que es Gestora, según procedimientos recogidos en su Reglamento Interno de Conducta.