

	DENOMINACIÓN	NIF
FONDO DE PENSIONES	KUTXABANK RENTA FIJA MIXTO 30 FP (F1445)	V95486486
ENTIDAD GESTORA	KUTXABANK PENSIONES S.A.U. (G0234)	A95799763
ENTIDAD DE INVERSIÓN	KUTXABANK GESTION, SGIIC, S.A.	A48267850
ENTIDAD DEPOSITARIA	CECABANK, S.A. (D0193)	A86436011
AUDITOR	DELOITTE, S.L.	B79104469

## INFORME 1º SEMESTRE 2021

<b>Nombre del Fondo de Pensiones:</b>	<b>KUTXABANK RENTA FIJA MIXTO 30 F.P.</b>
<b>Nombre del Plan de Pensiones:</b>	<b>KUTXABANK RENTA FIJA MIXTO 30 P.P.</b>

### POLÍTICA DE INVERSIÓN

El fondo se configura como un Fondo de Renta Fija Mixta, de manera que invertirá hasta un máximo del 30% en renta variable, no pudiendo estar nunca por debajo del 15%.

### COMPOSICIÓN DE LA CARTERA

TIPO DE ACTIVO	SEMESTRE ACTUAL	SEMESTRE ANTERIOR
Renta fija	63,13%	64,67%
Renta Variable Española	0,90%	0,62%
Renta Variable Europea	3,63%	2,72%
Renta Variable Resto del Mundo	17,70%	18,68%
Futuros	0,37%	0,49%
Tesorería y Repos	14,26%	12,82%
<b>TOTAL</b>	<b>100,00%</b>	<b>100,00%</b>

Nota: La exposición en renta variable incluyendo futuros es del 29,27%

<b>Patrimonio del fondo (en euros)</b>	<b>590.425.320,41</b>	<b>534.106.515,12</b>
----------------------------------------	-----------------------	-----------------------

### VALORES MÁS REPRESENTATIVOS DE LA CARTERA

KUTXABANK BOLSA INTERN. CLASE CART. FI	6,88%
FUT. EURO STOXX 50 Sep 21	5,84%
LETRA GOBIERNO ITALIA 0% 30/11/2021	5,60%
KUTXABANK BOLSA SECTOR. CLASE CARTER/	3,43%
KUTXABANK BOLSAS EMERG. CLASE CARTER	2,99%
DEUDA ESTADO 0,75% 30/07/2021	2,39%
KUTXABANK BOLSA TENDENCIAS CARTERAS	1,91%
ITALIA 0,1% 15/05/2023 INFLACION	1,57%
GOBIERNO ITALIA 3% 01/08/2029	1,51%
GOBIERNO ITALIA 0,90% 01/04/2031	1,48%

### DISTRIBUCIÓN DE LA CARTERA DE RENTA FIJA POR PLAZOS

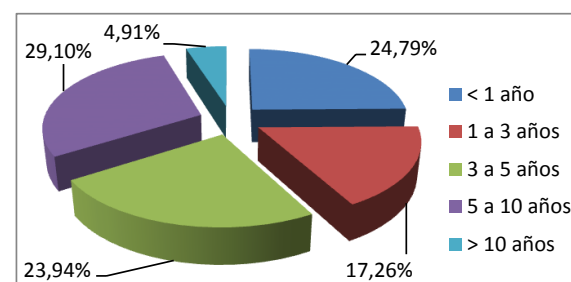

### RESUMEN DE RENTABILIDADES Y EVOLUCIÓN DEL VALOR LIQUIDATIVO

Acumulada del último semestre	2,53%
Acumulada del ejercicio 2021	2,53%
Último ejercicio económico (2020)	2,13%
Últimos 3 años (2018-2020)	1,36%
Últimos 5 años (2016-2020)	1,52%
Últimos 10 años (2011-2020)	2,43%
Últimos 15 años (2006-2020)	-
Últimos 20 años (2001-2020)	-

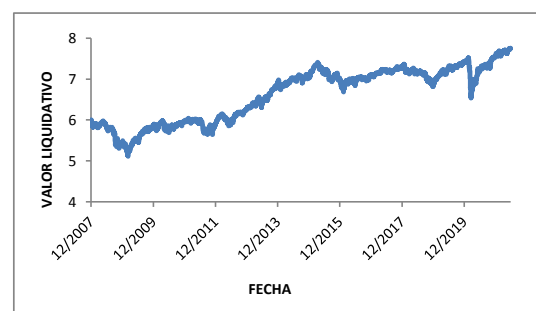

### COMISIONES Y GASTOS (sobre el patrimonio)

Comisión de Gestión	1,30%
Comisión de Depósito	0,20%
Gastos por Liquidación de Operaciones	0,00%
Otros Gastos del Fondo	0,00%

### NOTAS DE INTERÉS

- Las operaciones vinculadas que pudieran realizarse se efectúan en interés exclusivo de los Fondos de Pensiones de los que es Gestora, según procedimientos recogidos en su Reglamento Interno de Conducta. No existe vinculación entre la entidad gestora y la entidad depositaria según el artículo 42 del Código de Comercio.